

2. ROSE adj. **1.** Qui a la couleur pourpre pâle de la rose commune. *Des étoffes rose clair.* ◊ *Rose bonbon* : rose vif. – *Rose thé* : d'un jaune rosé, comme la fleur du même nom. – *Vieux rose* : rose fané, atténué. **2.** *Ce n'est pas rose, ce n'est pas tout rose* : ce n'est pas agréable, pas gai. **3.** *Fam.* Socialiste. **4.** Qui a rapport au sexe, au commerce charnel, notamm. tarifé, vénal. *Messageries roses.* ◊ n.m. Couleur rose. ◊ *Voir tout, la vie en rose* : voir le bon côté des choses, être optimiste.

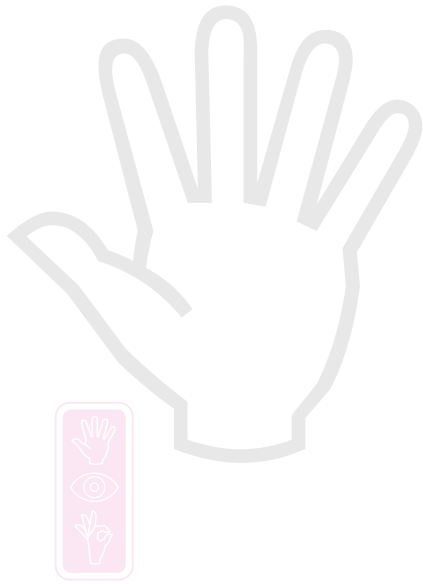

La confiance
est la clé de notre
démarche
Grâce à elle
nous pouvons **oser**
ensemble
une communication
identitaire et **audacieuse**
A votre écoute
nous cherchons à nous
rapprocher au plus près
de vos attentes
à les **comprendre**
Notre démarche est
et concrète **simple**
nous souhaitons
vous la faire **découvrir**

La **confiance**
réciproque est la
clef de notre
démarche
Grâce à elle
nous pouvons **oser**
ensemble
une communication
identitaire et **audacieuse**
A votre écoute
nous cherchons à nous
rapprocher au plus près
de vos attentes
à les **comprendre**
Notre démarche est
simple et concrète
nous souhaitons
vous la faire **découvrir**



orchestrer

précise

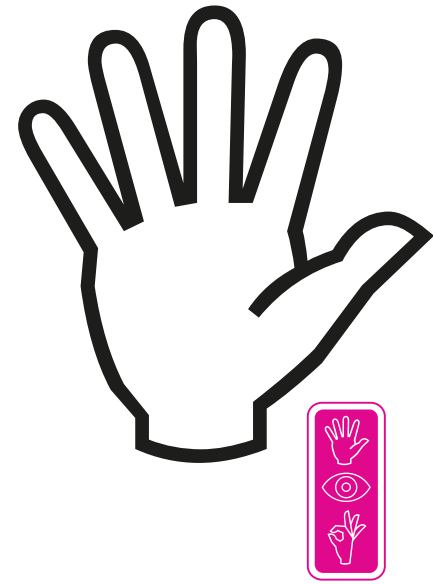

orchestrer

Prendre le temps, souvent le vôtre
dans la volonté toujours de **comprendre**
et **d'attendre** avant d'agir
Créer un **échange** afin de découvrir
de manière **précise** votre personnalité
vos **goûts** et vos **exigences** en terme
d e c o m m u n i c a t i o n





reprendre

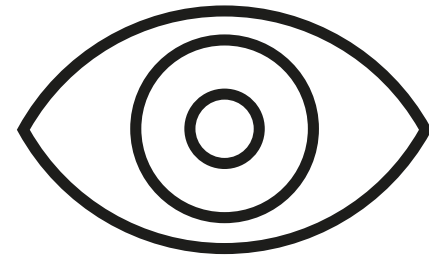

orienter

Notre regard et le vôtre face
à votre problématique
Echanges **riches** et **essentiels** qui
nous permettent de savoir là où
vous en êtes et d'**imaginer** déjà
le **futur** de votre communication
vers lequel nous aimerions vous **guider**
Vous guider **autrement** juste
en vous faisant découvrir
de **nouvelles** voies pour votre
c o m m u n i c a t i o n



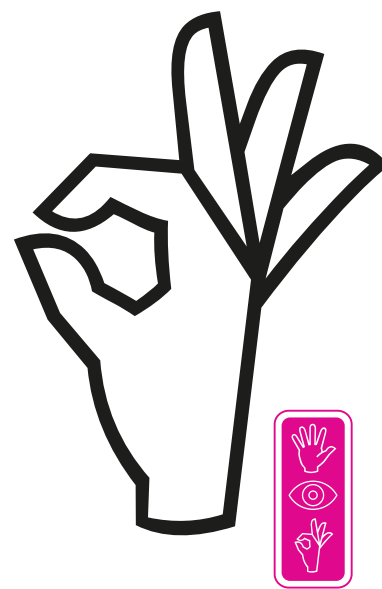
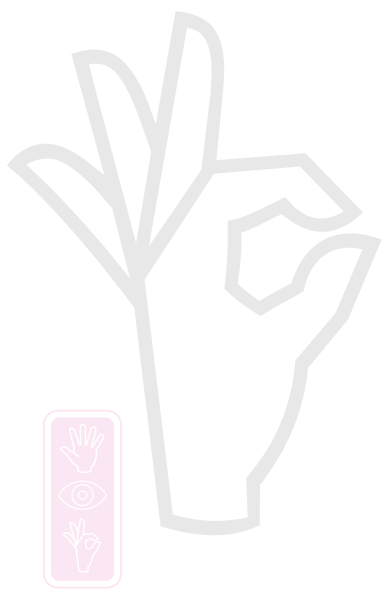

r e s o

O s e r

Choisir notre **parti pris**
et avec enthousiasme
vous le faire **découvrir**
au travers des images
des **couleurs**, des **matières**
d u m o u v e m e n t



www.bcombrun.com

b.combrun[®]
communication

Siège Social

63, rue de Tolbiac
75013 Paris - France

T 01 43 31 06 49

F 01 43 31 06 81

E contact@bcombrun.com

SARL au Capital de 7622,29€

R.C.S. P A R I S

B423906668 00045-NAF7021Z